ORGANISATION GÉNÉRALE DES SERVICES
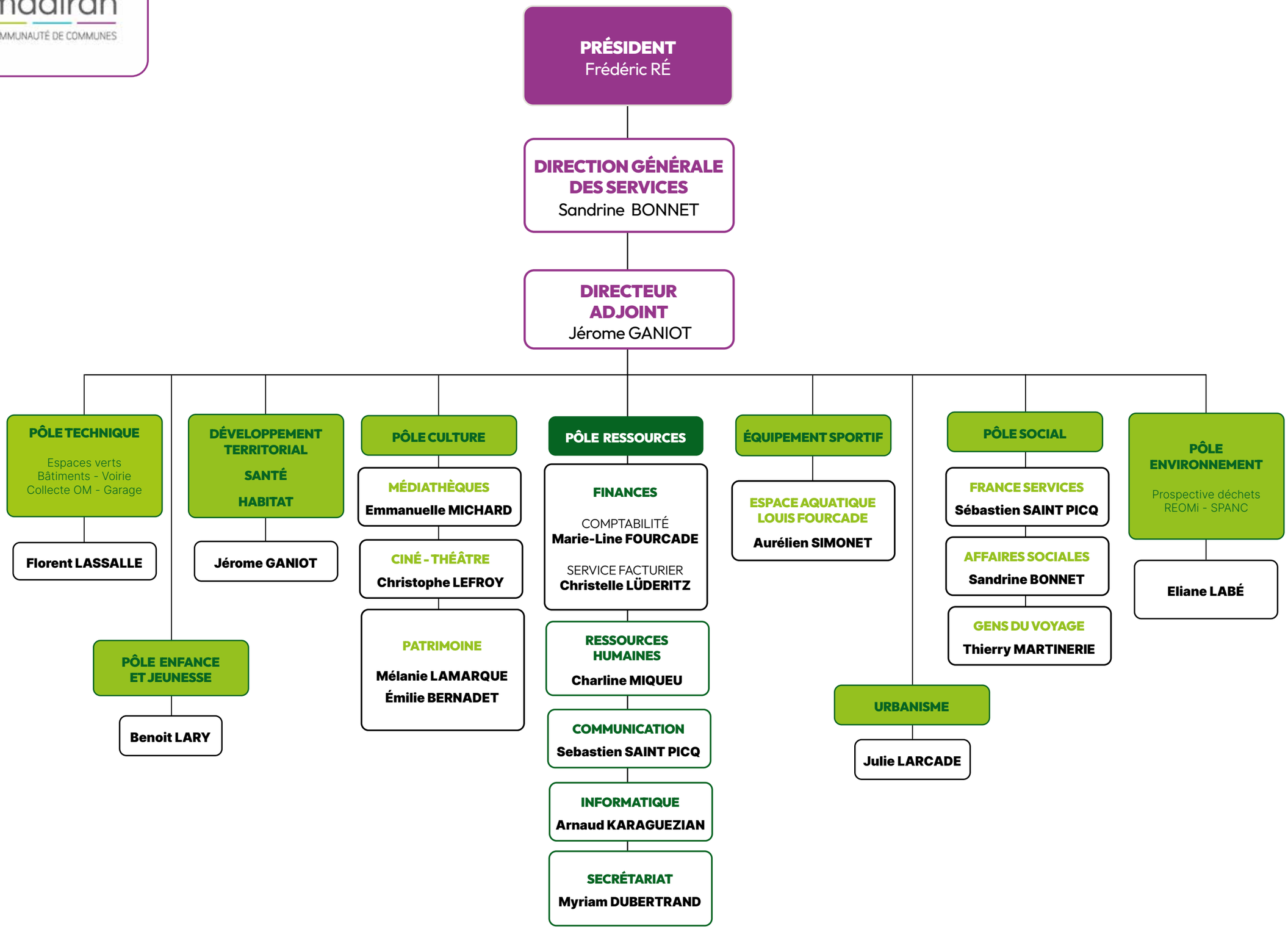
Au 31 décembre 2024